



دفترچه راهنمای نصب نرم افزار صندوق مکانیزه

تلفن: ۰۰۹۸-۸۸۵۵۷۷۸۱-۲۱ فکس: ۰۰۹۸-۸۸۵۵۶۵۲۶-۲۱

[http:// www.daycomputer. net](http://www.daycomputer.net)

Email: info@daycomputer.net

فهرست

۳.....	مراحل فارسی سازی در ویندوز xp
۴.....	مراحل فارسی سازی در ویندوز 7 و 8
۹.....	تغییرات User Account در ویندوز 7
۱۰.....	تنظیمات ویندوز 8
۱۰.....	مراحل نصب برنامه صندوق مکانیزه

مراحل فارسی سازی در ویندوز xp :

در Control Panel گزینه Region and Language Option را باز می کنیم :

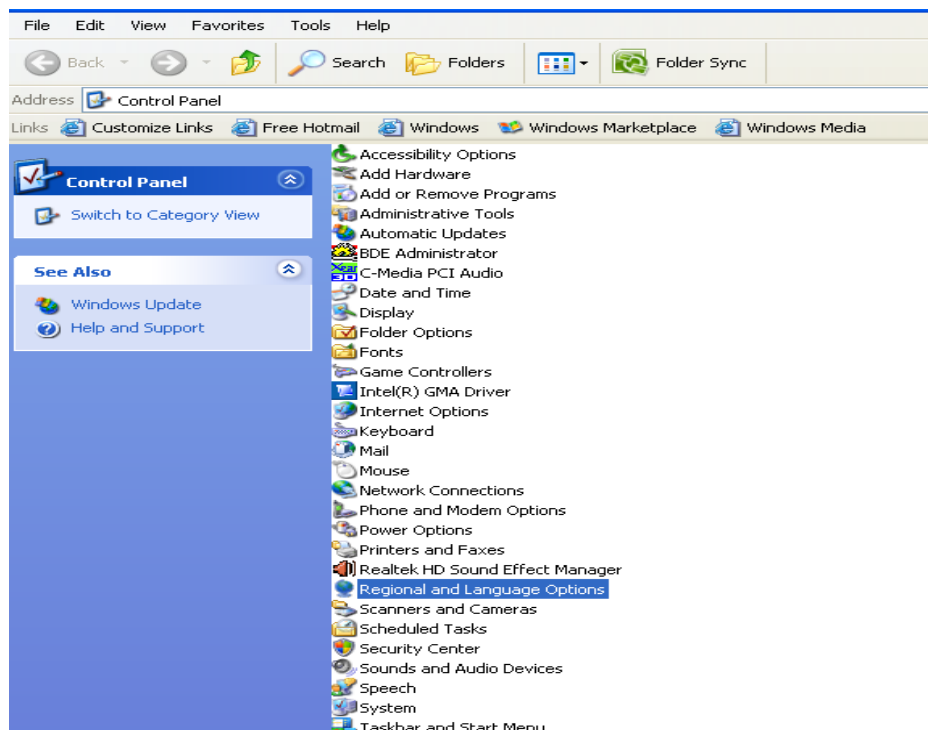

در شکل زیر بر روی زبانه Regional Options کلیک کرده و در قسمت Customize فارسی را انتخاب کرده و در قسمت Location ایران را انتخاب می کنیم .

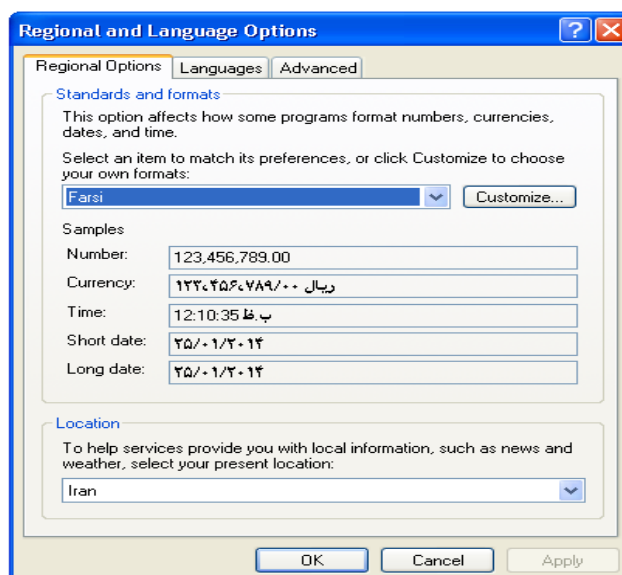

در مرحله بعد بر روی زبانه Advanced کلیک کرده و زبان فارسی را انتخاب و Ok می کنیم و سیستم مجدد راه اندازی می شود .

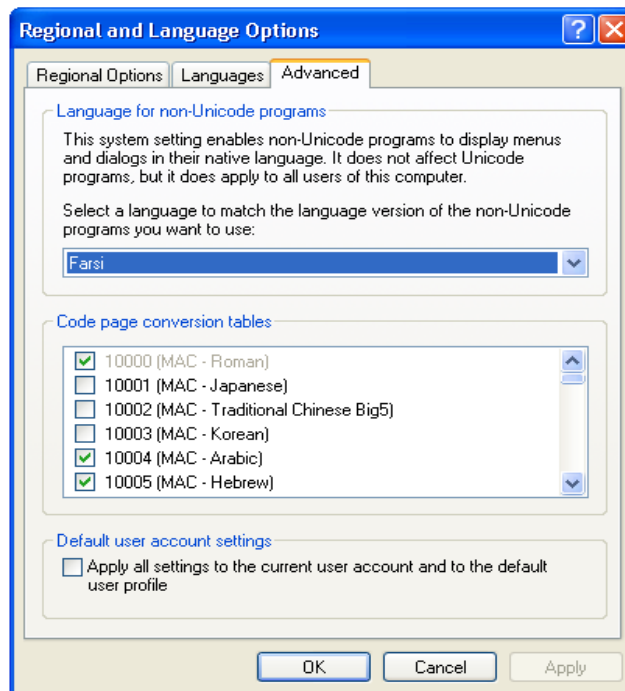

مراحل فارسی سازی در ویندوز 7 و 8 :

در Control Panel گزینه Region and Language را باز می کنیم :

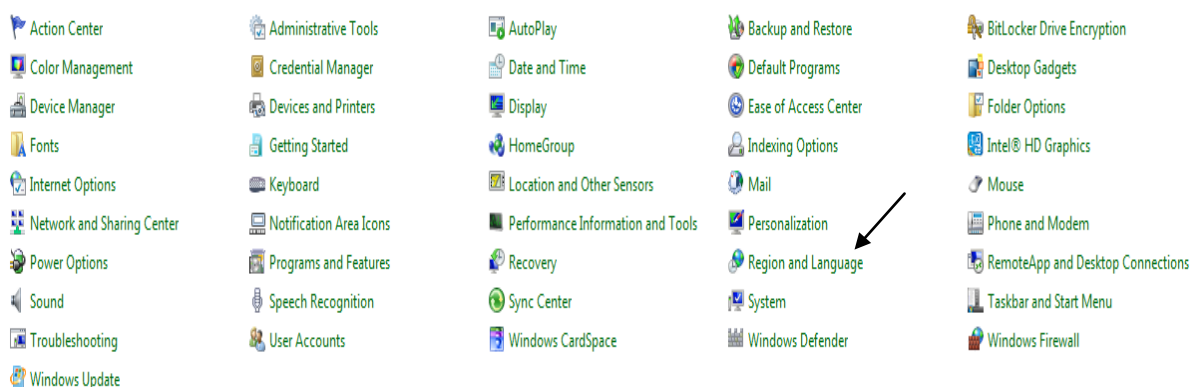

در شکل زیر بر روی زبانه Formats کلیک کرده و از منوی کشویی Format گزینه Persian را انتخاب می کنیم .

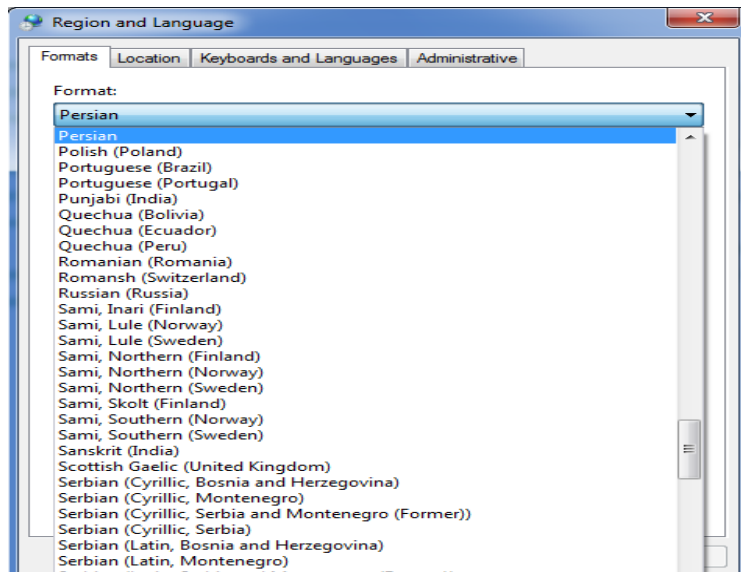

در مرحله بعد بر روی زبانه Location کلیک کرده و از منوی کشویی Current location گزینه Iran رو انتخاب کنید .

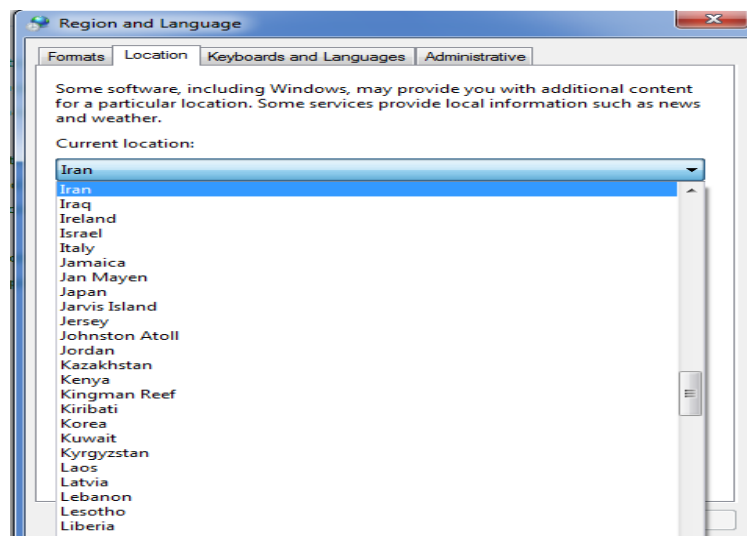

بعد از انتخاب زبان فارسی باید Keyboard فارسی را نیز نصب کنیم . برای این منظور وارد زبانه Keyboard and Language می‌شویم .

در این قسمت باید زبان و Keyboard فارسی را نصب کنیم . بر روی گزینه Change Keyboard کلیک کرده تا گادر بعدی باز شود :

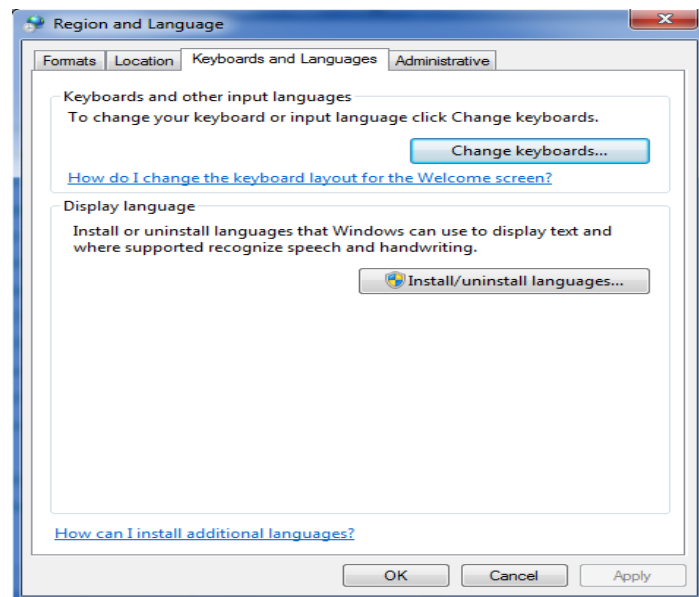

در این قسمت بر روی گزینه Add کلیک کنید .

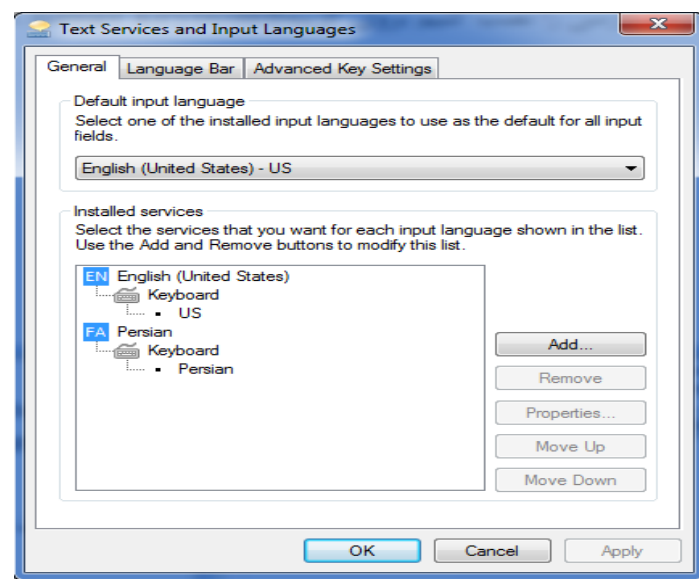

لیستی از زبان ها نمایش داده میشود . از میان زبان های موجود Persian را انتخاب کنید . بعد از انتخاب با زدن علامت بعلاوه (+) که در کنار Persian میباشد پایین آن Keyboard باز میشود که مجددا با زدن علامت بعلاوه (+) در کنار آن ، سه گزینه باز میشود که گزینه Persian رو تیک دار میکنیم و در آخر کلید Ok را میزنیم و پنجره بسته میشود و به پنجره Region and Language منتقل میشوید.

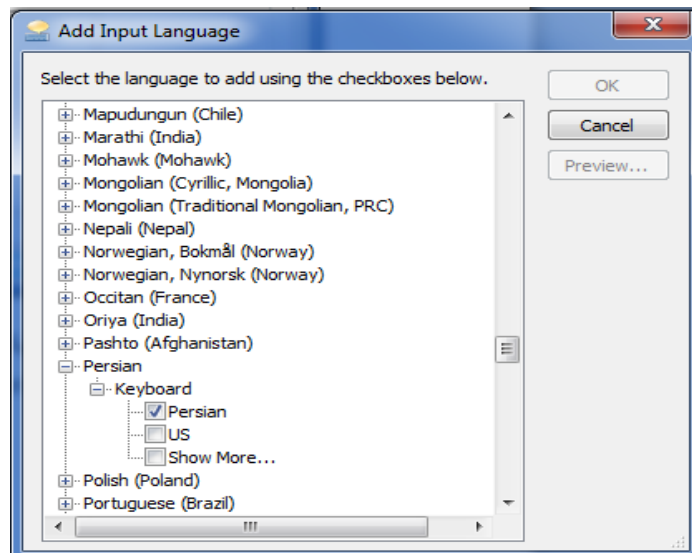

در زبانه Administrative روی گزینه Change system locale... کلیک کنید تا کادر دیگری برایتان باز شود.

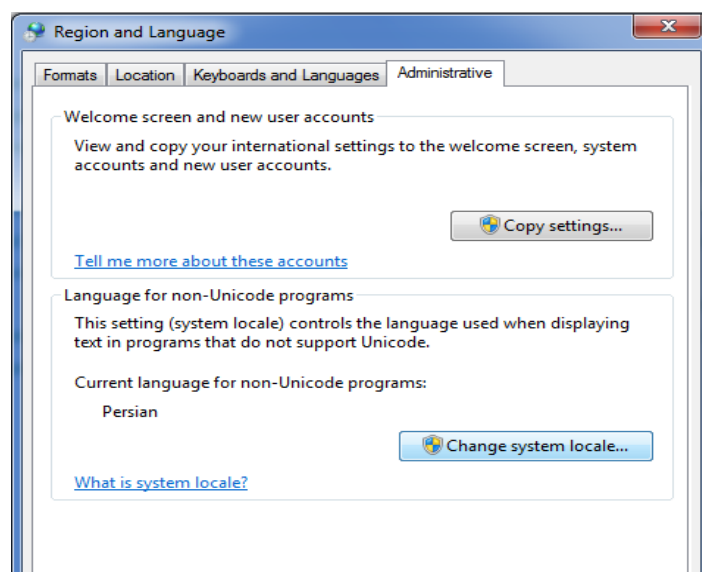

در این کادر، منوی کشویی Current system locale را باز کرده و گزینه Persian را انتخاب کنید و دکمه Ok را بزنید.

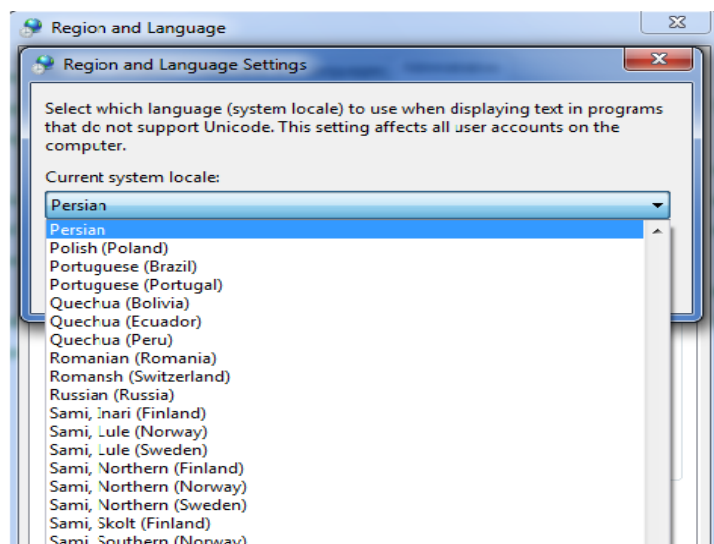

و سپس Ok نهایی را بزنید .

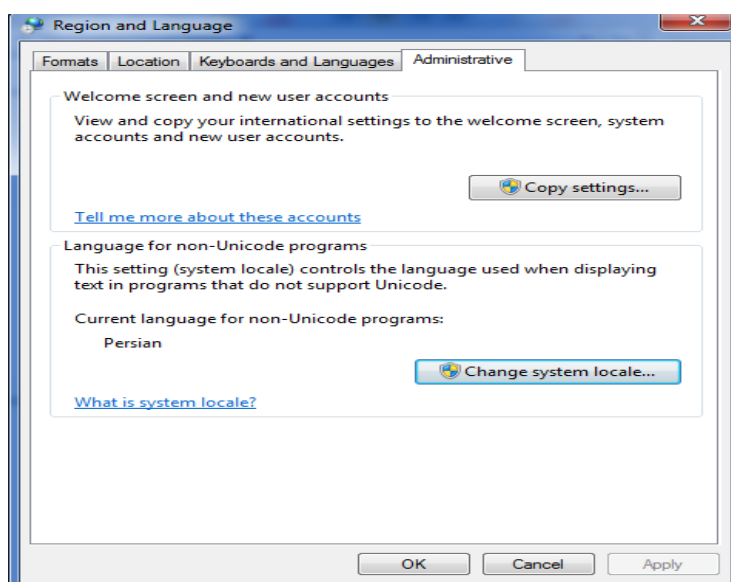

پس از طی مراحل فوق ، زبان فارسی بر روی سیستم نصب میگردد .

توجه نمایید برای ادامه کار بهتر است سیستم را راه اندازی مجدد نمایید .

تغییرات User Account در ویندوز 7:

در ویندوز 7، ابتدا منوی Start را باز کرده و سپس وارد Control Panel میشوید :



و بر روی گزینه User Account کلیک کنید تا پنجره آن باز شود :

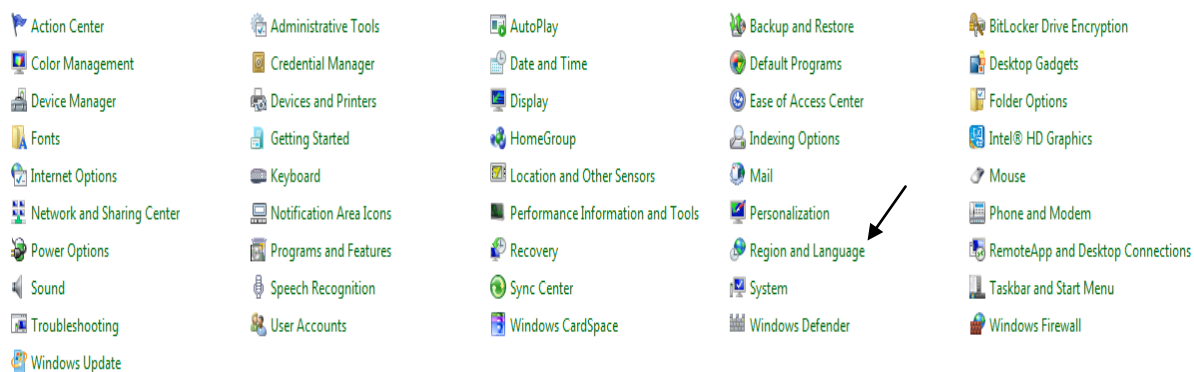

گزینه Change User Account Control settings را انتخاب کنید. با این کار پنجره ای باز میشود :

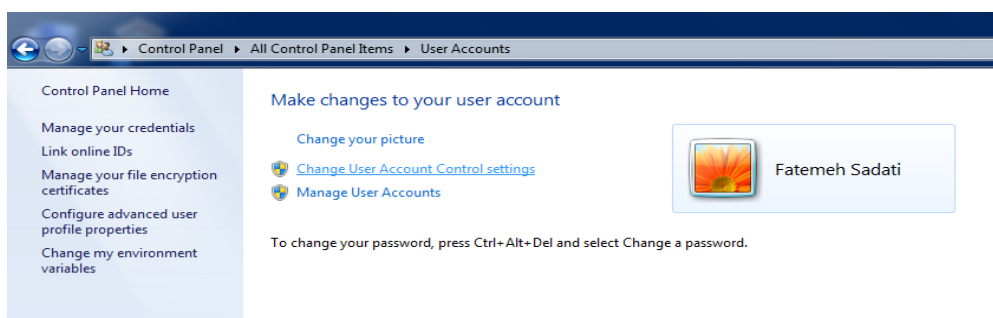

و در سمت چپ صفحه ، اهرم را روی Never notify قرار داده و Ok می‌کنیم :

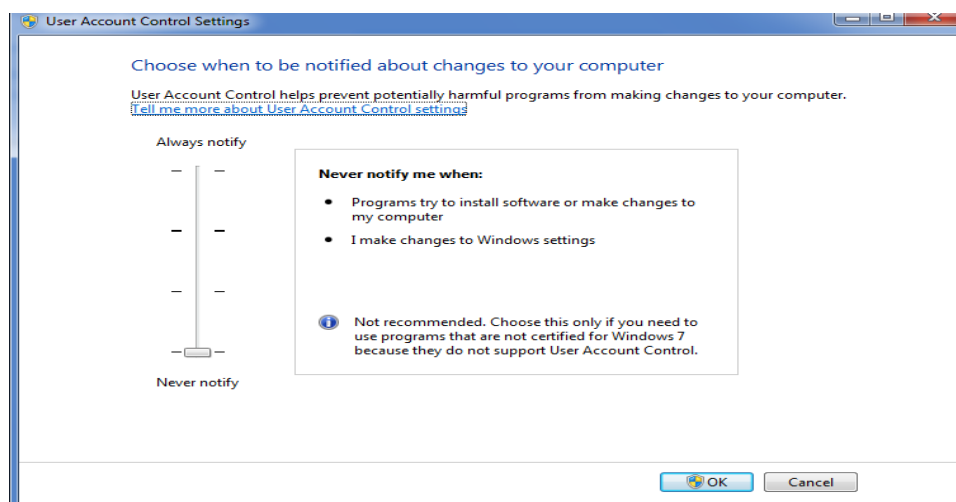

تنظیمات ویندوز 8 :

جهت نصب برنامه روی ویندوز ۸، از سایت ftp.daycomputer.net قسمت software ، فولدر Dot net را باز کرده و با توجه به مدل ویندوز خود ، فایل مربوطه را دانلود کرده و روی سیستم خود نصب کنید .

مراحل نصب برنامه صندوق مکانیزه :

بعد از اطمینان از پشتیبانی از زبان فارسی در ویندوز می‌توانید مراحل نصب نرم افزار را آغاز نمایید .

برای نصب نسخه نرم افزار صندوق مکانیزه کافی است وارد سی دی نصب برنامه شده و روی فایل DBbuilder راست کلیک کرده و گزینه Run as administrator را انتخاب نمایید .

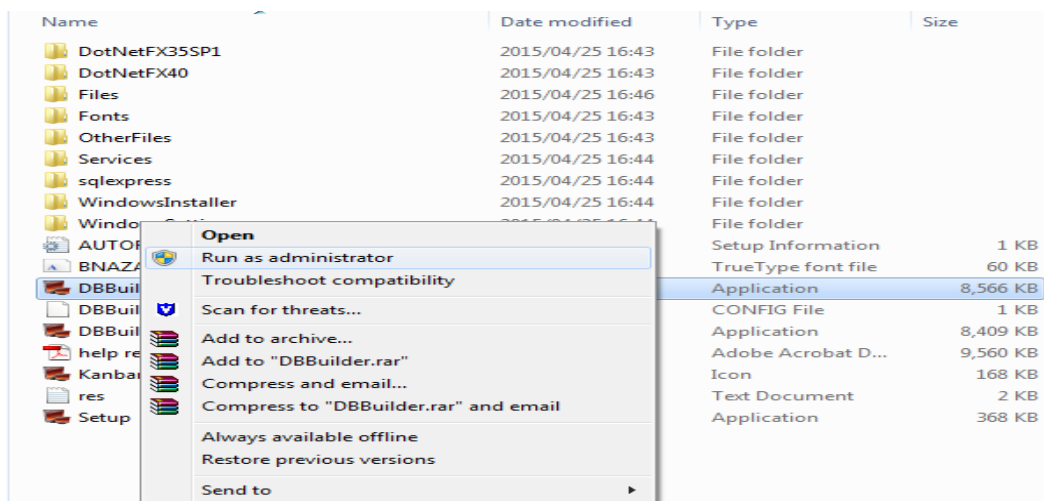

سپس مراحل نصب برنامه باز میشود. در اولین مرحله همانند شکل زیر تیک مربوط به "موارد بالا را قبول دارم" را گذاشته و زبان مربوطه (پیش فرض فارسی) را انتخاب نموده و بر روی دکمه "بعدی" کلیک کنید.

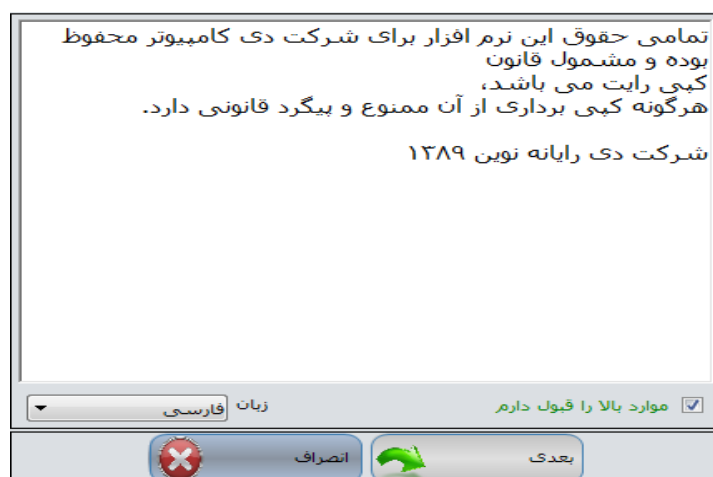

در این مرحله با توجه به نسخه مورد نظر، (تک کاربره، سرور یا کلاینت) تیک آن فعال شده و روی دکمه "بعدی" کلیک کنید.

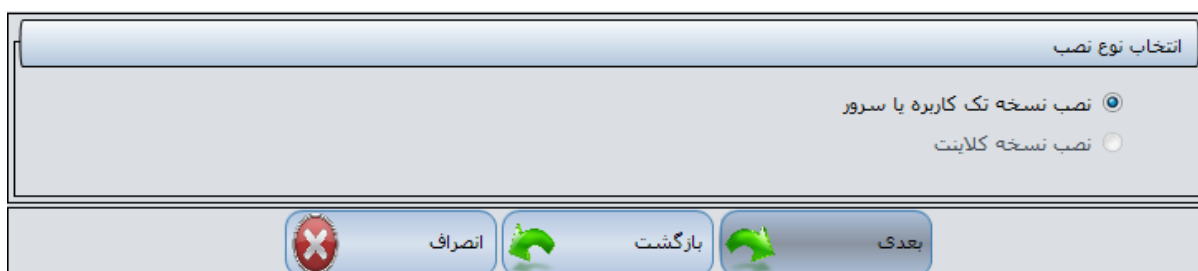

در این مرحله مسیر نصب را انتخاب کنید. مسیر پیش فرض روی درایو ویندوز قرار گرفته ولی بهتر است روی درایو دیگری نصب کنید. از قسمت پایین فقط درایو مورد نظر را انتخاب و به بقیه مسیر دست نزنید و روی دکمه "نصب" کلیک کنید.

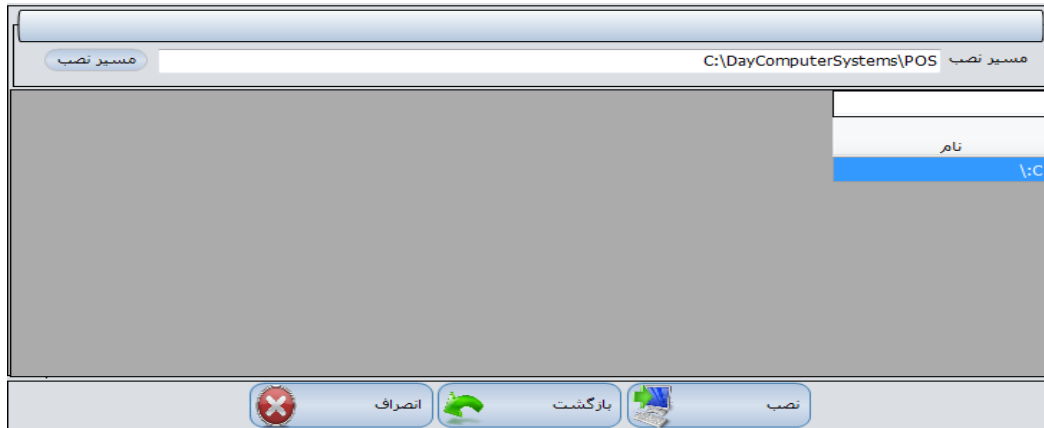

در این مرحله به طور خودکار مراحل نصب آغاز میشود و به ترتیب پایگاه داده، فایل ها و بعد عملیات سیستمی نصب میشود.

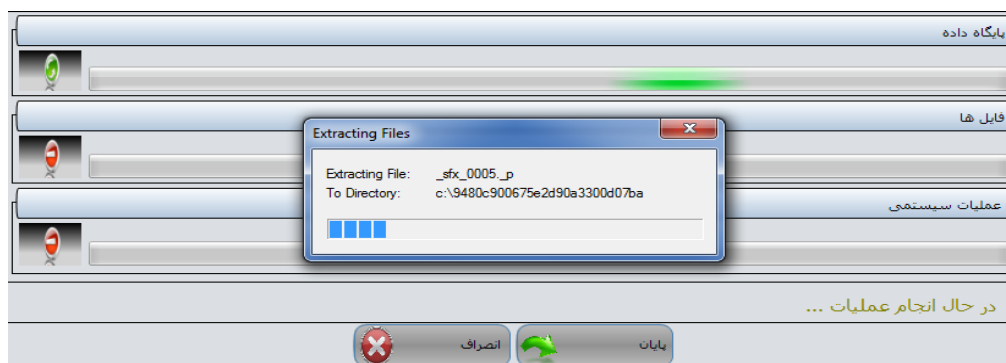

نصب پایگاه داده اینگونه آغاز میشود :

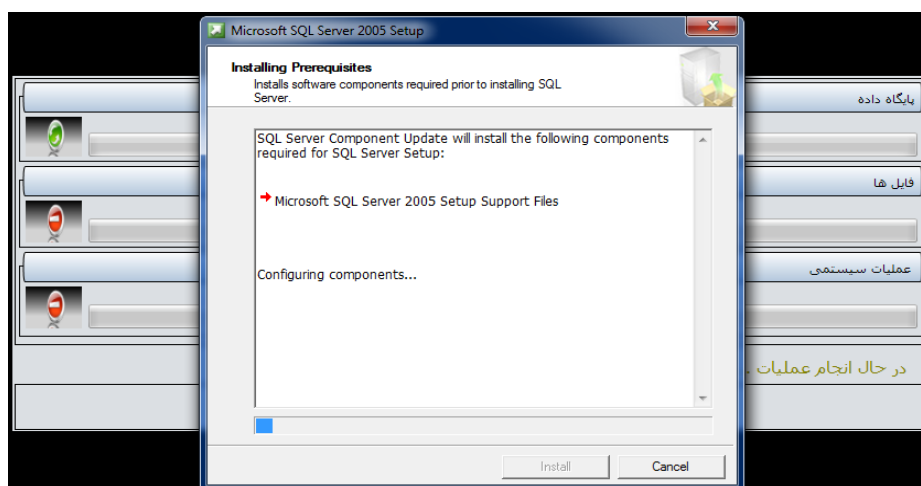

با نصب کامل SQL ، ۳ گزینه SQL Server Database Services ، SQL Setup Support Files ، SQL Native Client روی سیستم نصب میشود :

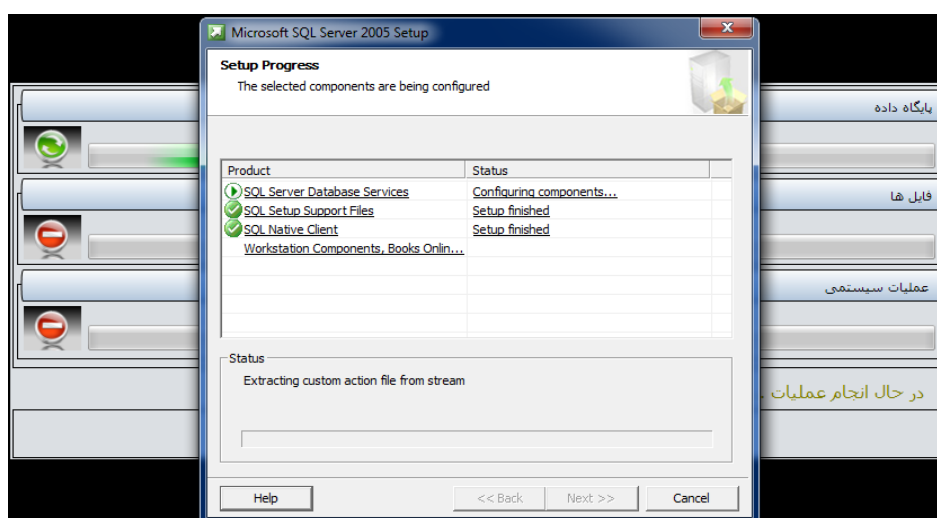

ادامه مراحل نصب به این ترتیب میباشد :

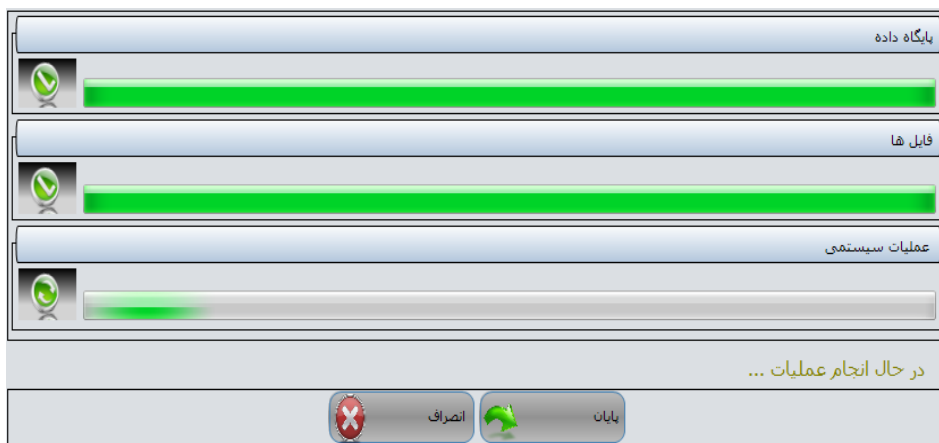
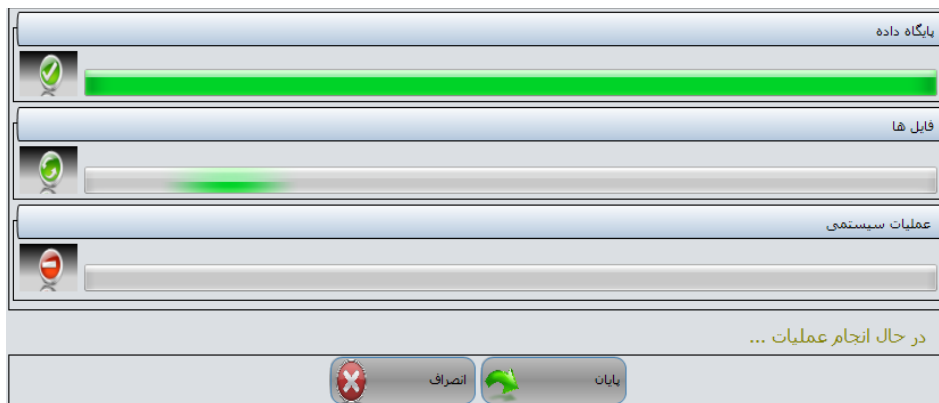
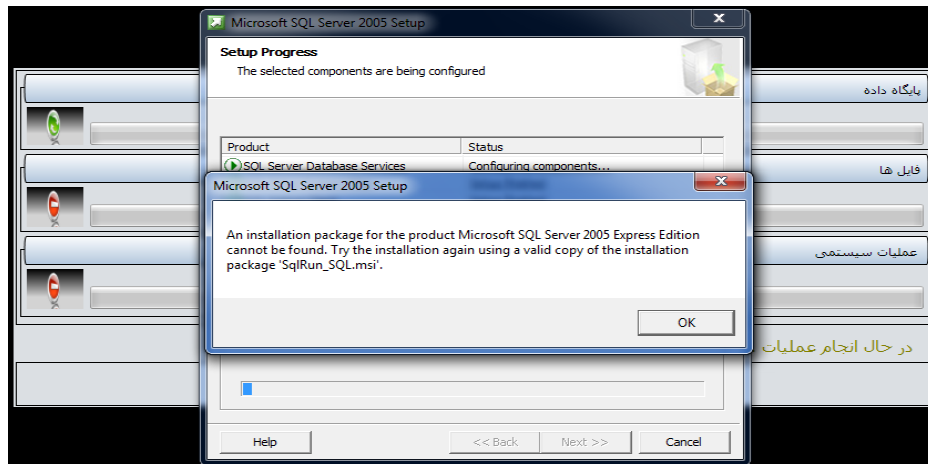

در آخر پیغام " عملیات با موفقیت انجام شد " را مشاهده میکنید که نشانه نصب کامل میباشد و روی دکمه پایان کلیک کنید :



بعد از اتمام نصب برنامه ، دو آیکون روی صفحه به نام Pos Main System و Pos اضافه میشود که با اگزه Pos Main System وارد نرم افزار میشویم .

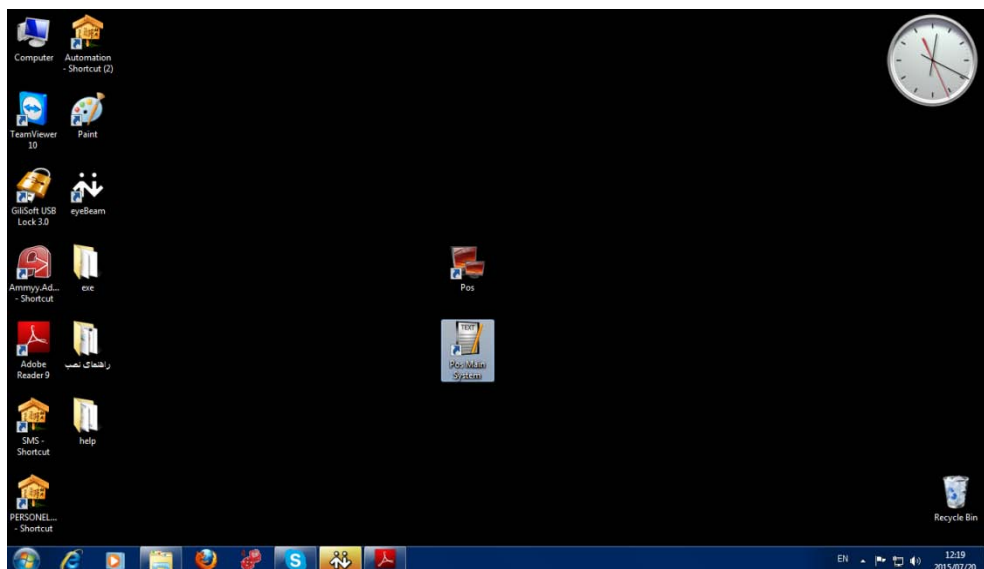

پس از اجرای اگزه برنامه پنجره زیر گشوده می شود، نام شرکت / فروشگاه خود را وارد کنید و تیک مربوط به گزینه "اصلی" را گذاشته و روی دکمه "تایید" کلیک کنید .

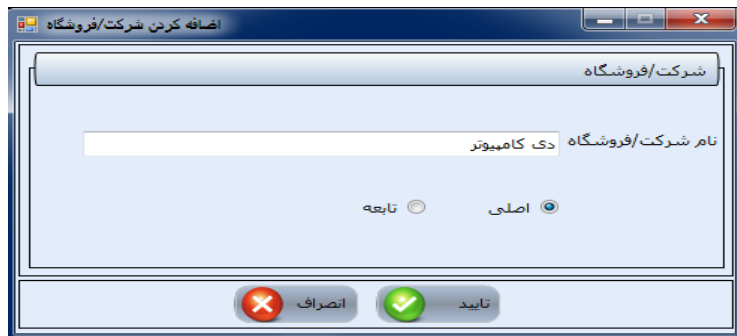

پیغام "عملیات با موفقیت انجام شد" ظاهر میشود و برای رفتن به مرحله بعدی روی دکمه "تایید" کلیک کنید.



در این مرحله تنظیمات دفتر را انجام میدهیم :

ابتدا سه فیلد مربوطه را وارد کنید :

"نام دفتر" را که نام اختیاری میباشد وارد کنید .

"نام لاتین دفتر" که با حروف لاتین میباشد و نام اختیاری میباشد .

"سال مالی" را مطابق با سالی که فعالیت میکنید وارد کنید و دلخواه میباشد .

و سپس " شرکت " که نام مربوط به شرکستان میباشد و نامی اختیاری میباشد که در ابتدای ورود به نرم افزار آن را ایجاد کرده اید و با زدن منویی در سمت چپ صفحه ، نام شرکت را انتخاب کرده تا در این فیلد قرار گیرد .

بعد از وارد کردن فیلدهای مربوطه، روی دکمه "تایید" کلیک کنید تا سال مالی و دفتر شما ایجاد گردد .

برای باز کردن برنامه مجدداً با Pos Main System وارد میشویم و مشخصاتی را که قبلاً تعریف کرده بودیم را طبق توضیحات زیر وارد میکنیم :

در این مرحله ، نام کاربر را novin ، رمز عبور را ۶ تا حرف a وارد میکنیم . نام شرکت ، نام دفتر و زبان را هم انتخاب میکنیم و تایید را میزنیم و صفحه " در حال به روز رسانی زیر ساختارهای برنامه " نمایان میگردد ، سپس وارد برنامه میشویم .

ورود به سیستم

نام کاربر novin

رمز عبور

ساده ☒ پیشرفته ☐

شرکت

نام دفتر ۹۴

زبان فارسی

تایید ☒ انصراف ☒

ورود به سیستم

نام کاربر novin

در حال به روز رسانی زیر ساختارهای برنامه...
لطفا چند لحظه صبر نمایید.

تایید ☒ انصراف ☒

نمای ظاهری برنامه به شکل زیر می باشد :

